

4.08 FLÄCHENWIDMUNGSPLAN DER LANDESHAUPTSTADT GRAZ

27.1

8. ÄNDERUNG A14-081274/2023

IST

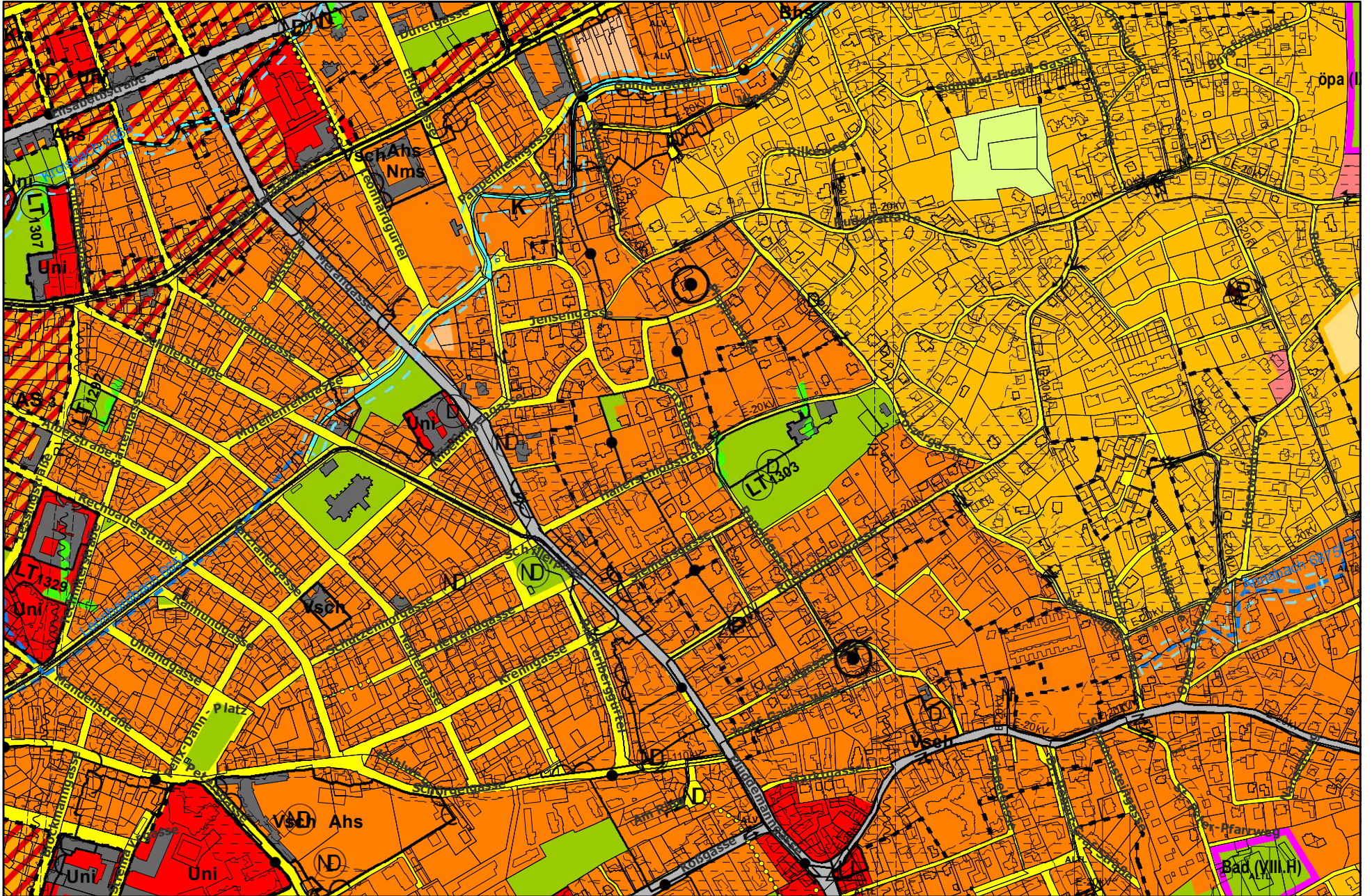

SOLL

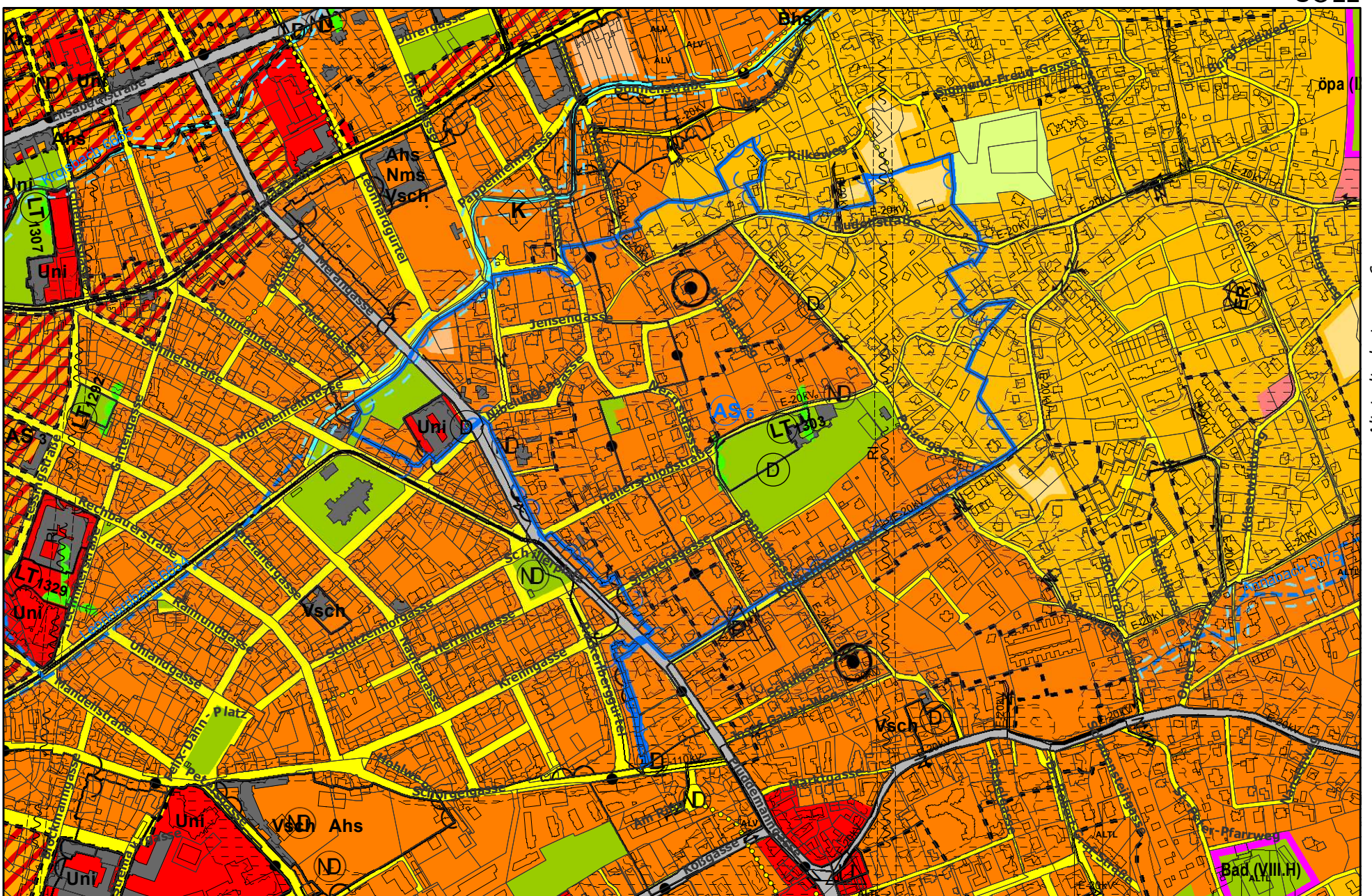

Altstadtschutzzone 6
(außerh. der PZVO)



ENTWURFSAUFLAGE VOM 30.12.2023 bis 08.03.2024
GR-BESCHLUSS VOM
RECHTSWIRKSAM AB

1:7.500
GRAZ
STADTPLANUNG



	Signiert von	Inninger Bernhard
	Datum/Zeit	2023-12-03T11:43:47+01:00
	Prüfinformation	https://sign.app.graz.at/signature-verification

4.08 FLÄCHENWIDMUNGSPLAN DER LANDESHAUPTSTADT GRAZ

27.2

8. ÄNDERUNG A14-081274/2023

IST

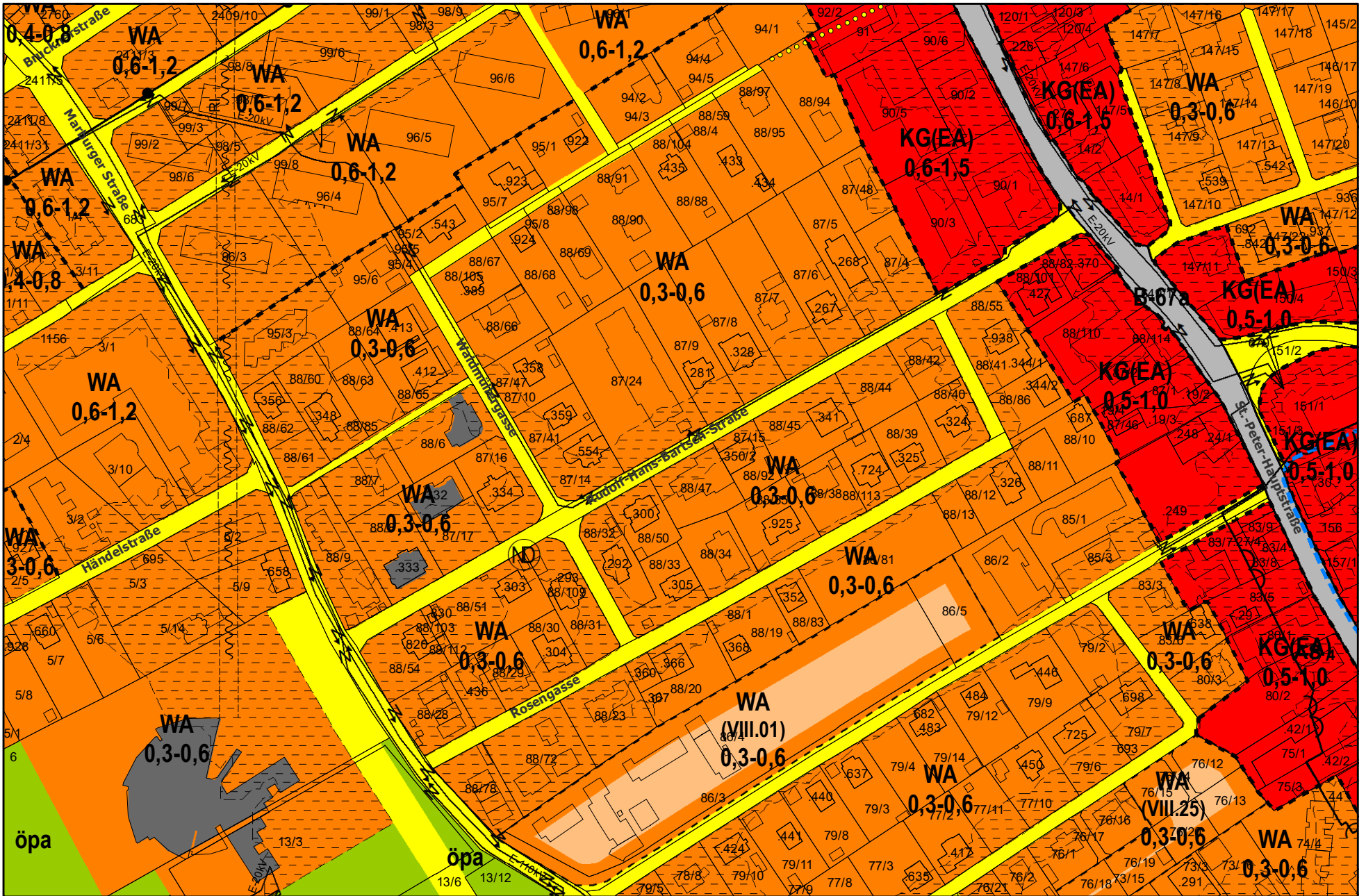

SOLL

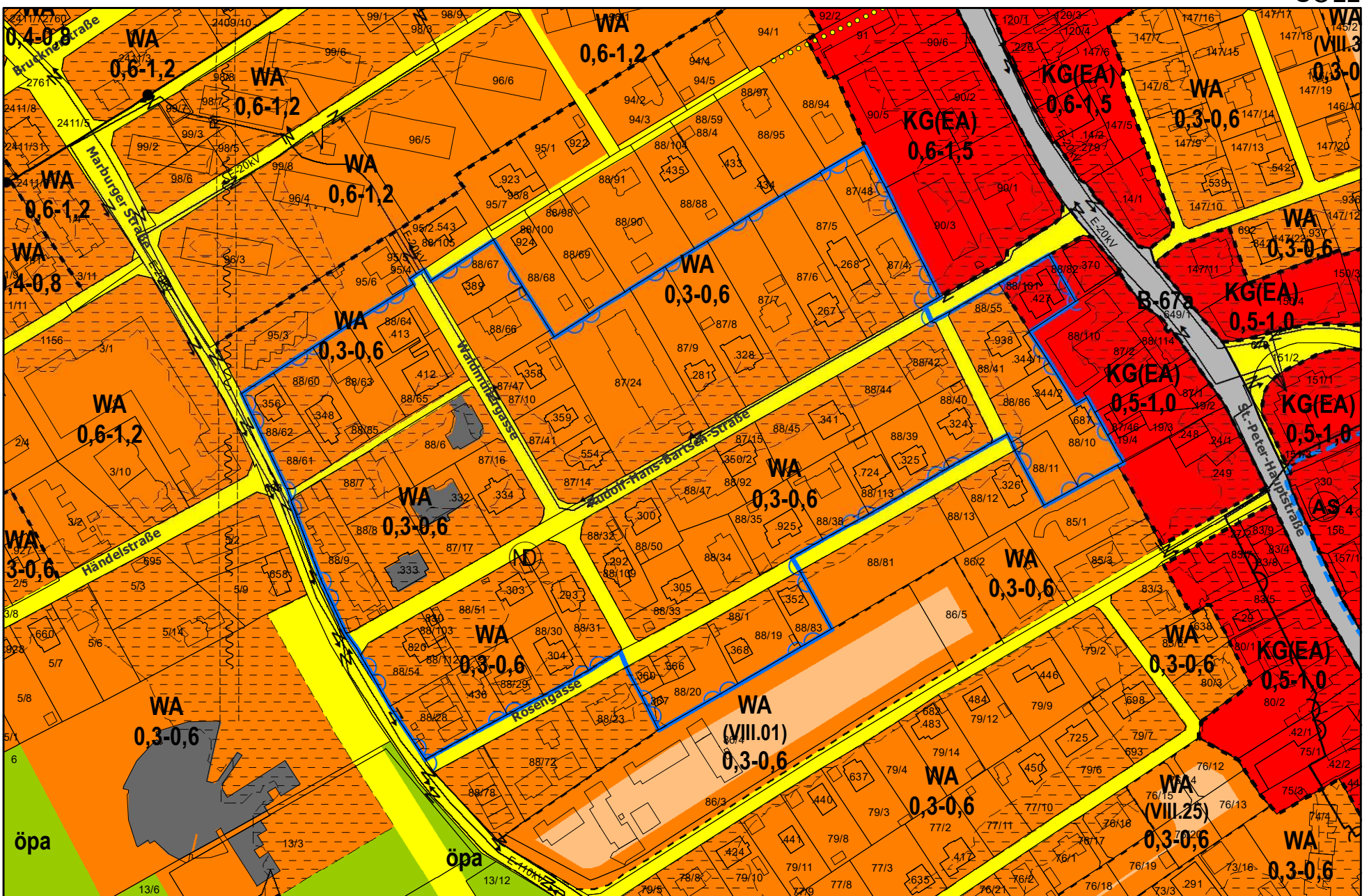

Altstadtschutzzone 6
(außerh. der PZVO)



ENTWURFSAUFLAGE VOM 30.12.2023 bis 08.03.2024
GR-BESCHLUSS VOM
RECHTSWIRKSAM AB

1:2.500



	Signiert von	Inninger Bernhard
	Datum/Zeit	2023-12-03T11:43:46+01:00
	Prüfinformation	https://sign.app.graz.at/signature-verification